

NOTAS SOBRE
MAMÍFEROS
SUDAMERICANOS

●



Sociedad Argentina para el Estudio de los Mamíferos

NOTAS SOBRE
MAMÍFEROS
SUDAMERICANOS



***Marmosa (Micoureus) constantiae* Thomas**
(Marsupialia, Didelphidae) como hospedador de *Cuterebra* Clark
(Insecta, Oestridae, Cuterebrinae)

Gabriel M. Martin y Cecilia Brand

Centro de Investigación Esquel de Montaña y Estepa Patagónica (CIEMEP) CONICET - UNPSJB.
 [correspondencia: gmartin_ar@yahoo.com]

RESUMEN

En este trabajo damos a conocer los primeros registros del díptero *Cuterebra* (Oestridae, Cuterebrinae) parasitando individuos de *Marmosa (Micoureus) constantiae* capturados camino a Cortaderas (provincia de Salta, Argentina). Las larvas encontradas presentaron un tegumento densamente cubierto de espinas escuamiformes robustas y los espiráculos posteriores con tres pares de serpentinadas a modo de laberinto, características que permitieron asociarlas al género *Cuterebra*. Aunque este género se encuentra ampliamente distribuido en todo el hemisferio occidental, este registro es el primero para marsupiales de la República Argentina, extendiendo ampliamente su distribución hacia el sur y, sobre todo, hacia el oeste.

ABSTRACT

We report the first case of the dipteran *Cuterebra* (Oestridae, Cuterebrinae) parasitizing individuals of *Marmosa (Micoureus) constantiae*, which were captured near Cortaderas (Salta Province, Argentina). All the larvae presented a densely-covered integument by robust squamiform spines, and three pairs of posterior spiracular slits in a tortuous form, which allowed us to associate them to the genus *Cuterebra*. Although the genus is broadly distributed in the Western Hemisphere, this is the first record for marsupials in Argentina, extending the parasite's distribution to the South and West.

Los cuterébridos (Oestridae, Cuterebrinae) son dípteros parásitos primarios subcutáneos en su etapa larval, principalmente asociados a roedores y lagomorfos del nuevo mundo, con alta especificidad hospedatoria (Guimarães & Papavero 1999; Pape 2001). Diferentes géneros han sido registrados infestando marsupiales americanos: *Cuterebra* en *Caluromys philander* Linnaeus, *Didelphis marsupialis* Linnaeus, *Gracilinanus agilis* Burmeister, *G. microtarsus* Wagner, *Metacuterebra*¹ Bau en *C. philander*, *Didelphis* spp., *G. agilis*, *Marmosa murina* Linnaeus, *Marmosa robinsoni* Bangs

¹Véanse Wood (1987) y Pape (2001) sobre la identidad de *Metacuterebra*.

Recibido 14 de junio de 2018. Aceptado 30 de junio de 2018. Editor asociado: J. Sánchez.



y *Metachirus nudicaudatus* Geoffroy (Bossi & Bergallo 1992; Bossi et al. 2002; Pujol-Luz et al. 2004; Cruz et al. 2009).

En este trabajo damos a conocer nuevos registros de estos ectoparásitos para *Marmosa (Micoureus) constantiae*, un marsupial que habita las Yungas de Argentina y Bolivia, oeste del Brasil y Paraguay (Smith & Owen 2016).

Cinco individuos de *Marmosa constantiae* fueron capturados en trampas tipo tomahawk y tipo Sherman (esfuerzo total de muestreo: 861 trampas/noche), camino a Cortaderas, provincia de Salta (22° 57' 39,6" S, 64° 39' 47,1" O; Argentina). Los materiales se encuentran depositados en la colección del Laboratorio de Investigaciones en Evolución y Biodiversidad (LIEB) con los siguientes números: LIEB-M-01561(♀), LIEB-M-01562(♀), LIEB-M-01563(♀), LIEB-M-01564(♂), LIEB-M-01565(♂).

A partir de tres de estos ejemplares, un macho y dos hembras, se obtuvieron cinco larvas que fueron conservadas en alcohol 70% (Fig. 1). Las larvas fueron determinadas siguiendo los trabajos de Stehr (1991), Guimarães & Papavero (1999) y Pape (2001), y asignadas al género *Cuterebra* Clark por las siguientes características: tegumento densamente cubierto de espinas escuamiformes robustas (Fig. 2), espiráculos posteriores con tres pares de serpentinas a modo de laberinto (*posterior spiracular plates are divided into three subunits, each having the appearance of one tortuous and intertwining slit*; Pape 2001) (Fig. 3), espiráculo anterior ancho y con forma de tubo y la capacidad de retraer las placas espiraculares posteriores en los segmentos anteriores. Tres de las larvas corresponden al último estadio y se encontraron fuera del cuerpo de uno de los individuos de *M. constantiae*, mientras que los otros dos ejemplares presentaron una larva del estadio III y una del estadio II, todavía en el cuerpo del hospedero (Fig. 1).

Aunque el género *Cuterebra* se encuentra ampliamente distribuido en todo el hemisferio occidental, este registro es el primero para *M. constantiae* y otros marsupiales de la República Argentina, extendiendo ampliamente la distribución conocida del parásito hacia el sur y, sobre todo, hacia el oeste.

AGRADECIMIENTOS

Al Gobierno de la Provincia de Salta, Ministerio de Ambiente y Desarrollo Sustentable, por el permiso de muestreo/trampeo (Res. N°000100/10). Al CONICET y UNPS-JB por el financiamiento a partir de los proyectos: PIP331 y PI841. Al Dr. M. Archan-gelsky por la colaboración en la determinación de los parásitos.





Figura 1. Individuos de *Marmosa constantiae* parasitados por *Cuterebra* sp. (A) Detalle de los orificios dejados por las larvas encontradas fuera del hospedero; (B) larvas de estadio II en el cuerpo del hospedero; (C) larva del estadio III en el cuerpo del hospedero.



Figura 2. Larvas de *Cuterebra* sp. y detalle de las escamas características, encontradas en trampa Sherman junto al individuo de *Marmosa constantiae* que las hospedaba.

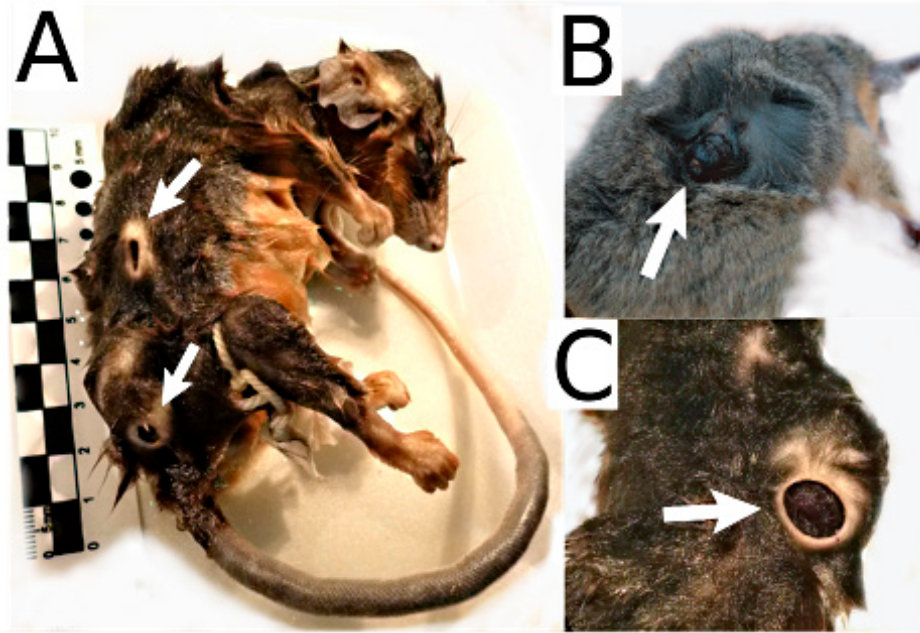

Figura 3. Detalle de los espiráculos posteriores de las larvas de *Cuterebra* sp. (A) y su comparación con las figuras para el género *Cuterebra* (B y C), modificadas de Stehr (1991).

LITERATURA CITADA

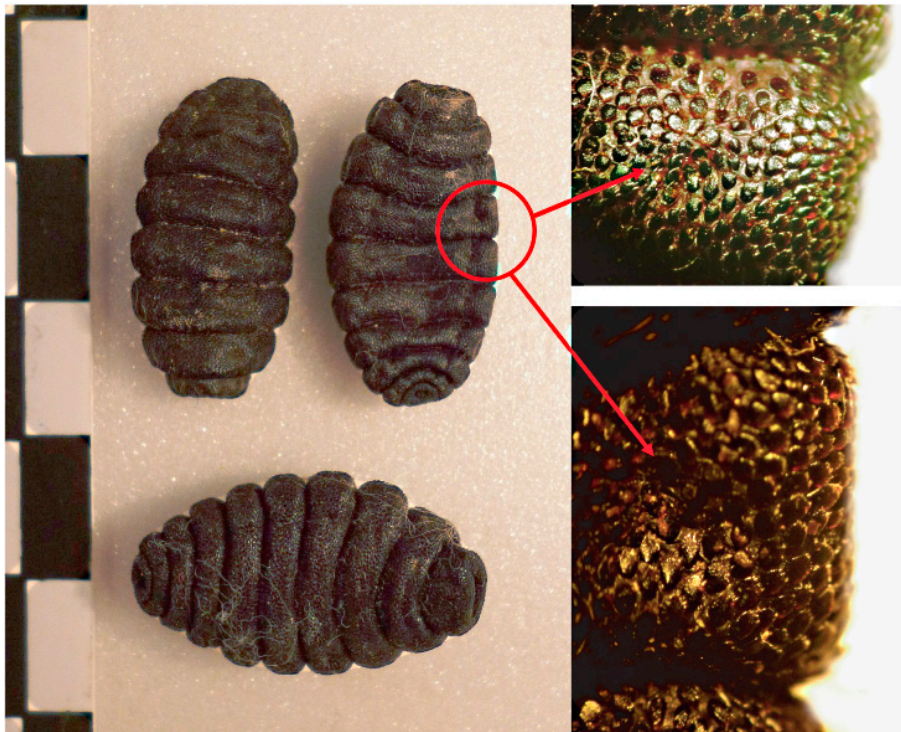
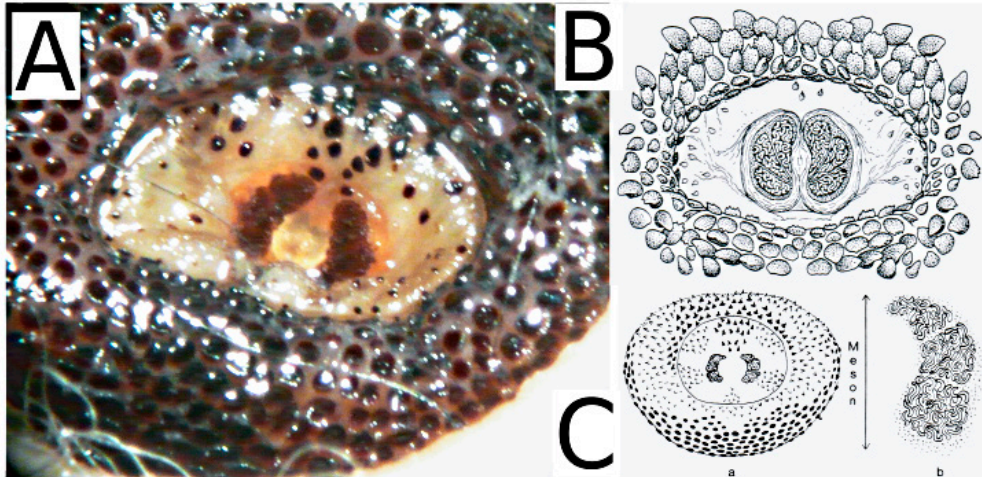
- BOSSI, D. E. P., & H. G. BERGALLO. 1992. Parasitism by Cuterebrid Botflies (*Metacuterebra apicalis*) in *Oryzomys nitidus* (Rodentia: Cricetidae) and *Metachirus nudicaudatus* (Marsupialia: Didelphidae) in a Southeastern Brazilian Rain Forest. *Journal of Parasitology* 78:142–145.
- BOSSI, D. E. P., A. X. LINHARES, & H. G. BERGALLO. 2002. Parasitic Arthropods of Some Wild Rodents from Juréia-Itatins Ecological Station, State of São Paulo, Brazil. *Memórias do Instituto Oswaldo Cruz* 97:959–963.
- CRUZ, L. D., F. R. FERNANDES, & A. X. LINHARES. 2009. Prevalence of larvae of the bot fly *Cuterebra simulans* (Diptera, Oestridae) on *Gracilinanus microtarsus* (Didelphimorphia, Didelphidae) in southeastern Cerrado from Brazil. *Revista Brasileira de Entomologia* 53:314–317.
- GUIMARÃES, J. H., & N. PAPAVERO. 1999. Myiasis in man and animals in the Neotropical Region. Bibliographic database. Editora Plêiade/Fapesp, Sao Paulo.
- PAPE, T. 2001. Phylogeny of Oestridae (Insecta: Diptera). *Systematic Entomology* 26:133–171.
- PUJOL-LUZ, J. R., A. F. MENDONÇA, & R. HENRIQUES. 2004. Registro de *Gracilinanus agilis* (Marsupialia, Didelphidae) parasitado por *Metacuterebra apicalis* (Diptera, Cuterebridae) no cerrado de Brasília, Distrito Federal, Brasil. *Entomologia y Vectores* 11:669–672.
- SMITH, P., & R. D. OWEN. 2016. *Marmosa constantiae* (Didelphimorphia: Didelphidae). *Mammalian Species* 48:123–129.
- STEHR, F. W. 1991. Immature insects. Kendall/Hunt Publishing Company, Dubuque.
- WOOD, D. M. 1987. Oestridae. *Manual of Nearctic Diptera*, vol. 2. (J. F. McAlpine, ed.). Research Branch Agriculture Canada, Monograph No 28, Ottawa.